

TEST

_____ / clasa _____

1. Definiți și exemplificați următoarele noțiuni:

a) *Bunuri inferioare*:

exemple:

b) *Bunuri normale*:

exemple:

c) *Bunuri complementare*:

exemple:

d) *Bunuri substituibile*:

exemple:

2. a) Folosind un exemplu, explicați și reprezentați grafic formarea și evoluția prețului de echilibru pentru: **nr. 1 – un bun normal** / **nr. 2 – un bun inferior**, atunci când pe piață cererea este mai mare ca oferta.

b) Pentru situația de la pct. a) precizați doi factori care determină **nr. 1 – creșterea** / **nr. 2 – scăderea** în ansamblu a cererii pentru bunul respectiv.

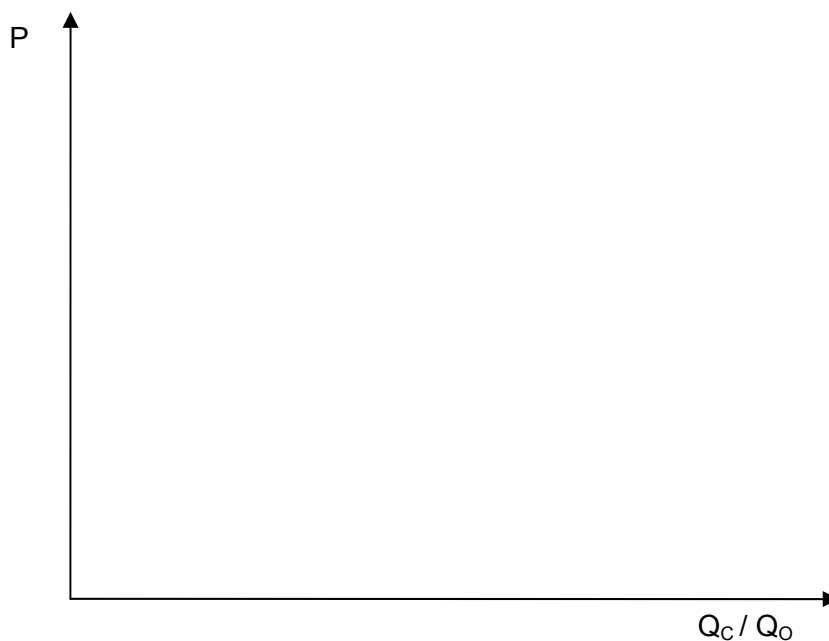

3. Transcrieți tabelul de mai jos

Preț (u.m./buc.)	Cantitate cerută (buc.) Q_{CA}	Cantitate oferită (buc.) Q_O	Cantitate cerută (buc.) Q_{CB}
	situația A		situația B
1		1 100	
2		2 200	
3		3 300	

a) Completați tabelul, utilizând valori fictive, astfel încât acestea să respecte corelația preț cantitate

cerută pentru un bun normal și să evidențieze evoluția cererii în "Situația B", în condițiile scăderii veniturilor consumatorilor cu 10% față de cele din "Situația A".

b) Reprezentați grafic, în același sistem de axe, curbele (liniile) cererii și ofertei, astfel încât să ilustrați modificarea prețului de echilibru și a cantității de echilibru în "Situația B" față de "Situația A".

